#12322





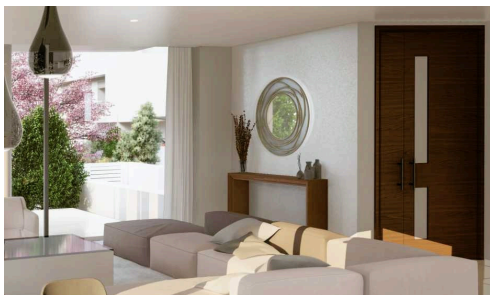

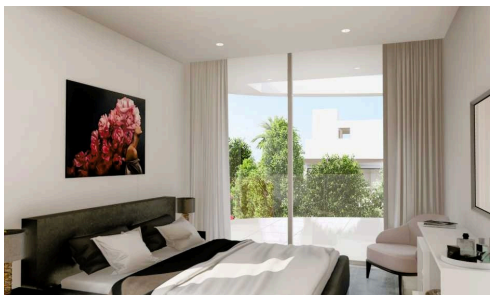

Роскошная вилла с 4 спальнями в Хлораке

€1,675,000 +НДС

Chloraka, Paphos

Ультрасовременный проект — это локация, в которой захватывает дух с момента входа. Эти объекты недвижимости расположены в одном из самых привлекательных мест в Хлораке, Пафос, на берегу моря, откуда открывается впечатляющий вид на Средиземное море и за его пределы.

Эта вилла с 4 спальнями представляет собой современную элитную недвижимость на Кипре, спроектированную с отделкой премиум-класса, обеспечивающую непревзойденный образ жизни.

Спален	Ванных	Полезная площадь
4	4	200.28 m^2

PURPLE