

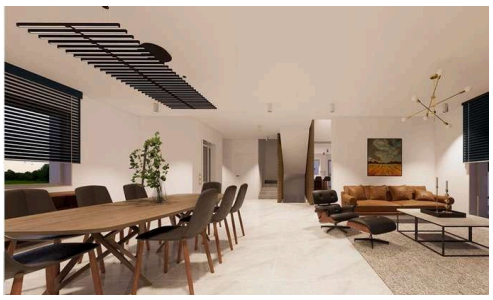

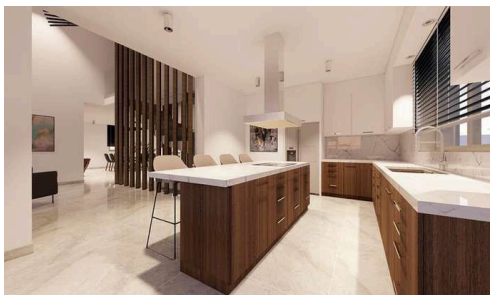



Просторная вилла в Тала с видом на море продается

€1,735,000 +НДС

Tala, Paphos

На продажу предлагается отдельно стоящая вилла на стадии строительства в престижном районе Тала. Это впечатляющая недвижимость с просторной внутренней площадью 275,5 м^2, расположенная на большом участке, что обеспечивает приватность и комфорт. Вилла включает четыре просторные спальни и три современные ванные комнаты, что делает её идеальным выбором для семей или тех, кому нужно дополнительное пространство.

Спален	Ванных	Полезная площадь
4	3	275.5 m^2

PURPLE