#21244



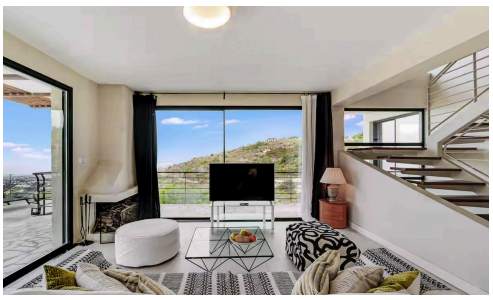

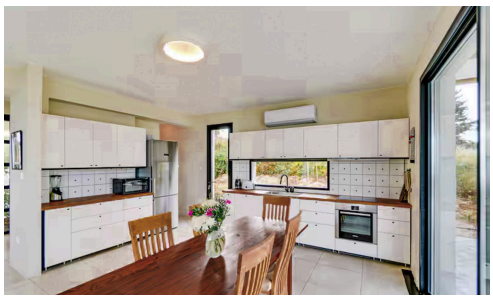



Красивая пятиспальная вилла в тихом районе Цада

€2,050,000

Tsada, Paphos

Продается великолепная отдельно стоящая вилла в престижном районе Цада. Эта современная вилла, законченная в 2023 году, предлагает просторное проживание с внутренней площадью 355 м^2. Вилла включает пять просторных спален, четыре санузла в спальнях и общую ванную комнату. На первом этаже находится просторная открытая гостиная, столовая и кухня с камином. Также имеется просторная двуспальная спальня с собственной ванной комнатой и гостевой туалет.

Спален	Ванных	Полезная площадь
5	5	355 m^2

PURPLE