#24725

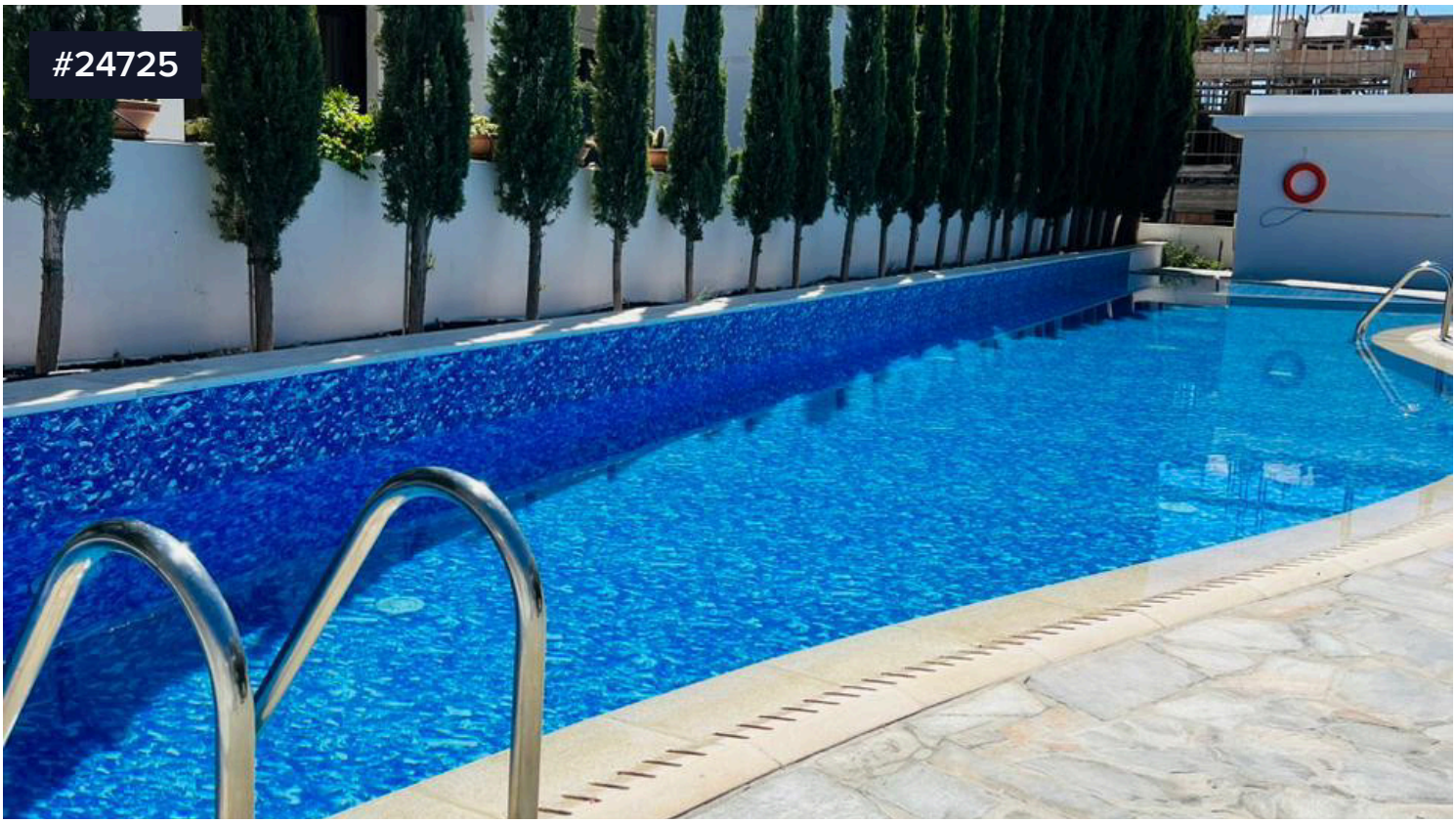

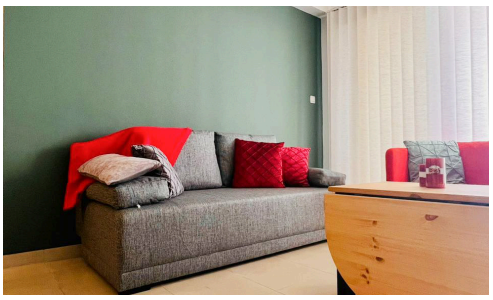





2-спальная квартира с общим бассейном в Терсефану

€160,000

Tersefanou, Larnaca

Светлая и уютная квартира с двумя спальнями, кухней-гостиной открытой планировки и крытой верандой, откуда открываются живописные виды на открытые загородные просторы Терсефану.

Апартаменты расположены на первом этаже здания с лифтом и продаются полностью меблированными. В квартире две удобные спальни, обе с новыми кроватями и местами для хранения. Просторная гостиная и обеденная зона объединены со встроенной кухней, оснащенной духовым шкафом, варочной панелью и

Спален	Ванных	Полезная площадь
2	2	81 m²

PURPLE