#24747





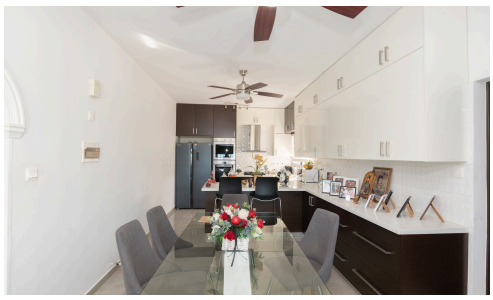



Просторная вилала с 5 спальнями в Хлораке: вид на море и бассей

€1,700,000

Chloraka, Paphos

Эта впечатляющая отдельная вилла площадью 220 м2, построенная в 1994 году на просторном участке в популярном районе Хлорака, представляет собой великолепную прибрежную резиденцию. Отсюда открываются захватывающие панорамные виды на искрящееся море, величественные горы и городские пейзажи, гармонично сочетая безмятежную средиземноморскую жизнь с исключительным комфортом.

Внутри вас ждет уютное и полностью меблированное пространство, готовое к комфортному и легкому

Спален	Ванных	Полезная площадь
5	3	220 m^2

PURPLE